

## HOTĂRÂRE

privind aprobarea dezmembrării cartii funciare nr. 20285 în două loturi

Consiliul local al comunei Grădiștea, județul Călărași, întrunit în ședința ordinară din 23 mai 2016

Având în vedere:

- Raportul compartimentului de resort din cadrul aparatului de specialitate al primarului comunei Grădiștea, înregistrat la nr. 4301/2016, prin care se propune aprobarea dezmembrării cartii funciare nr. 20285 în două loturi,

- prevederile art. 36, alin. (1) și alin. (9) din Legea administrației publice locale nr. 215/2001, republicată, cu completările și modificările ulterioare.

În temeiul art. 45(1) din Legea administrației publice locale nr. 215/2001, republicată, cu completările și modificările ulterioare,

## HOTĂRĂȘTE:

Art.1.- Se aprobă dezmembrarea cartii funciare nr. 20285 în două loturi, conform anexei care face parte integrantă din prezenta hotărâre.

Art.2.- Primarul comunei, prin aparatul de specialitate va aduce la îndeplinire prevederile prezentei hotărâri, iar secretarul comunei o va comunica celor interesați.

PRESEDINTE DE ȘEDINȚĂ,  
Alexandru SOJOCARU



Avizat – Secretar,  
Chirea BOTEA

Nr. 62

Data 23.05.2016

Adoptată la Grădiștea în prezența a 10 consilieri din 12 în funcție, cu 10 voturi pentru     voturi contra și     abțineri

# PLAN DE AMPLASAMENT SI DELIMITARE A IMOBILULUI

Scara 1:

Nr. cadastral	Suprafata masurata	Adresa imobilului: Cvaral 56, parcela 1256 sat Rasa
20285	11234MP	COMUNA-GRADISTEA-JUD.CALARASI

Cartea Funciara nr.	20285	UAT	GRADISTEA
---------------------	-------	-----	-----------

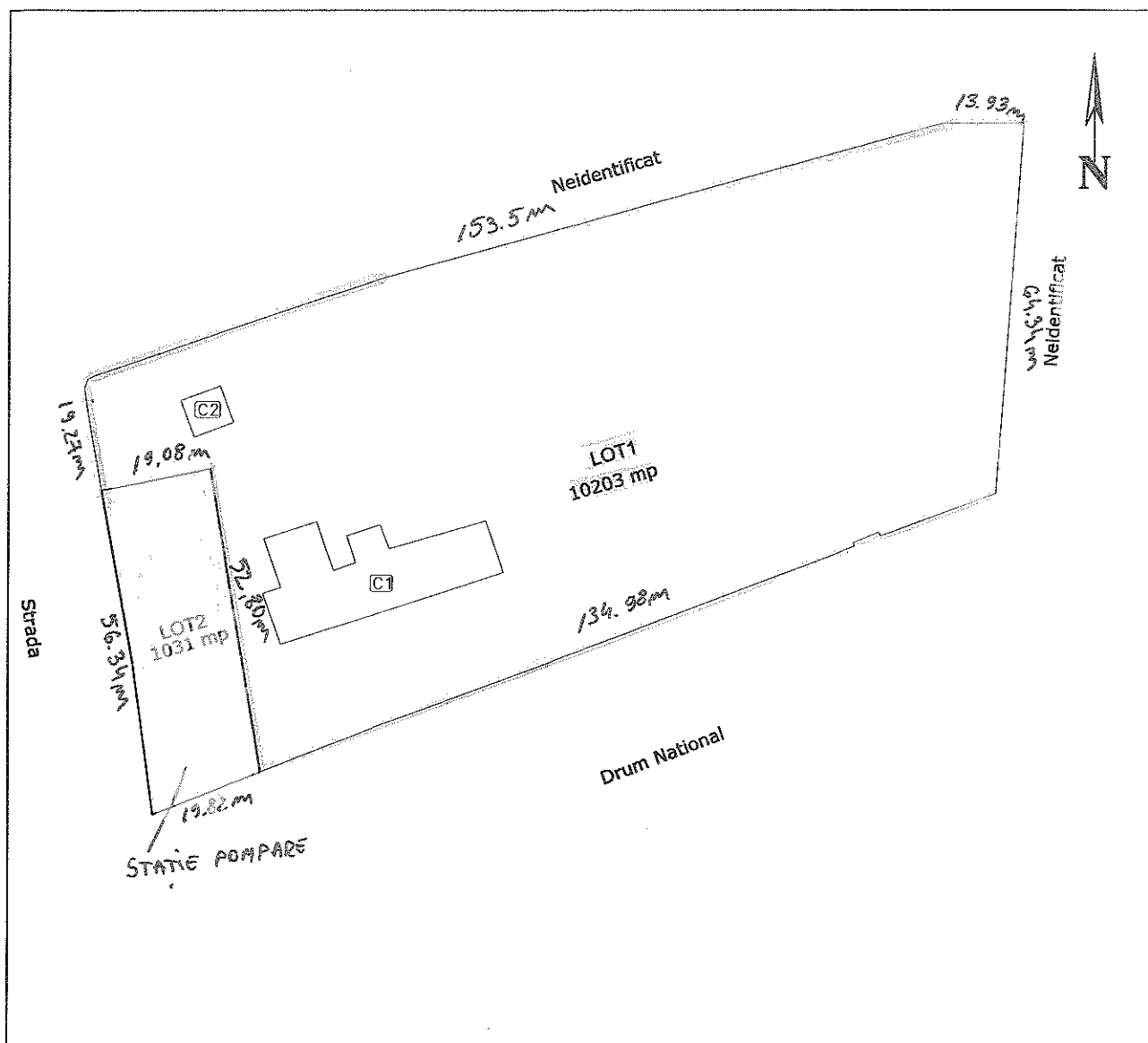

## A. Date referitoare la teren

INVENTAR DE COORDONATE "Sistem de Proiectie Stereografica 1970"	

Nr. parcela	Categoria de folosinta	Suprafata [mp]	Valoarea de impozitare [lei]	Mentiuni
LOT1		10203		
LOT2		1031		
TOTAL		11234		

Executant: OLTEANU.STEFAN

Suprafata masurata = 11234 mp

Data: 17.05.2016